

ASSOCIAÇÃO ESPORTIVA JOÃO EMILIO DE CANDIOTA

Associação Esportiva João Emilio – Candiota /RS

CNPJ: 05.991.507/0001-78



01. Nome: EVELYN BORBA DE FREITAS

CPF:038.505.620-69

Data de Nascimento:16/03/2006

Inscrição CBF (se tiver): _____



02. NOME:ISABELLY DA ROCHA GONÇALVES

CPF:051.875.720-08

Data de Nascimento:13/08/2005

Inscrição CBF (se tiver): _____



03. Nome: ERICA NATALIA LOPES NOBRE

CPF: 053.653.970-70

Data de Nascimento:15/02/2005

Inscrição CBF (se tiver): _____



04. Nome: MARIÁ EDUARDA DE AZAMBUJA RODRIGUES

CPF: 049.306.830-92

Data de Nascimento: 02/04/2006

Inscrição CBF (se tiver): _____



05. Nome: SARA ISABELLY OLIVEIRA COELHO

CPF: 031.439.910-03

Data de Nascimento: 18/09/2005

Inscrição CBF (se tiver): _____



06. Nome: ISABELE MACHADO DO AMARAL

CPF:054.261.630-06

Data de Nascimento:02/07/2005

Inscrição CBF(se tiver)



07. Nome: CAUANA DA SILVA LEITE

CPF:039.676.760-56

Data de Nascimento:28/10/2006

Inscrição CBF(se tiver)

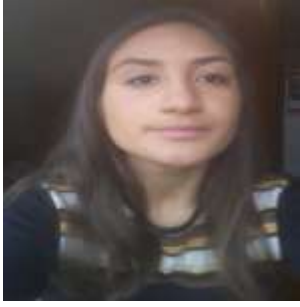

08. Nome: LETICIA GONÇALVES DE LIMA

CPF:056.432.380-20

Data de Nascimento:09/04/2005

Inscrição CBF(se tiver)



09. Nome: MARIANA SIMÕES ROLOFF

CPF:022.862.020-10

Data de Nascimento:07/03/2005

Inscrição CBF(se tiver)



10. Nome: IVENIN SCHUMACHER CAVALHEIRO DE MORAIS

CPF:029792 .590-39

Data de Nascimento:06/01/2005

Inscrição CBF(se tiver)



11. Nome: EZILDA PEDROSO DA SILVA

CPF:045.975.720-23

Data de Nascimento:20/05/2005

Inscrição CBF(se tiver)



12. Nome: IÉSLIN DA CRUZ NILLES

CPF:047.470.910-84

Data de Nascimento:15/07/2005

Inscrição CBF(se tiver)



13. Nome: MELISSA DE AVILA PASTORIM COSTA

CPF:048.768.690-06

Data de Nascimento:23/11/2005

Inscrição CBF(se tiver)



14. Nome: GABRIELA FRANÇA DAVILA

CPF:056.510.330-09

Data de Nascimento:02/03/2007

Inscrição CBF(se tiver)



15. Nome: MARLIZE KULMANN BRUNING

CPF:041.468.310-24

Data de Nascimento:28/07/2005

Inscrição CBF(se tiver)



16. Nome: CAMILY WOMMER

CPF:051.088.620-59

Data de Nascimento:14/03/2005

Inscrição CBF(se tiver)



17. Nome: EDUARDA DIAS BOFF

CPF:039.254.410-50

Data de Nascimento:13/04/2005

Inscrição CBF(se tiver)



18. Nome: DARA ALANA BARRO

CPF:030.722.940-89

Data de Nascimento:25/11/2005

Inscrição CBF(se tiver)



19. Nome: MAIQUELE DA SILVA MACIEL

CPF:063.415.590-38

Data de Nascimento:10/06/2006

Inscrição CBF(se tiver)



20. Nome: MANUELLA DELGADO DE PAIVA

CPF:600.219.540-89

Data de Nascimento:20/02/2007

Inscrição CBF(se tiver)



21.Nome:JULIA SIMON DE VARGAS

CPF:039.790.210-76

Data de Nascimento:06/01/2006

Inscrição CBF(se tiver)



22.Nome:MARIA EDUARDA BULCÃO PEREIRA

CPF:059.535.720-26

Data de Nascimento:18/04/2006

Inscrição CBF(se tiver)



23.Nome:MARIANA RATZLAFF DE MELLO

CPF:044.069.340-30

Data de Nascimento:01/08/2005

Inscrição CBF(se tiver)



24.Nome:EDUARDA ALMEIDA MEIRELES

CPF:062.782.500-12

Data de Nascimento:18/06/2007

Inscrição CBF(se tiver)

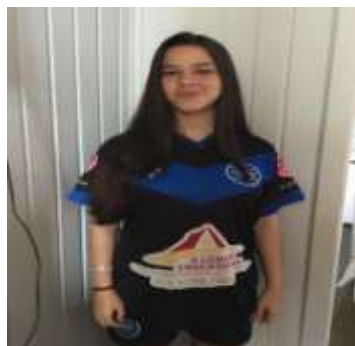

25.Nome:RAÍSSA NICOLE PIMENTEL

CPF:063.441.460-79

Data de Nascimento:12/12/05

Inscrição CBF(se tiver)



26.Nome:JÚLIA SENA LEMES

CPF:033.075.840-30

Data de Nascimento:23/03/2005

Inscrição CBF(se tiver)



27.Nome:MARIA EDUARDA TONI

CPF:045.011.920-38

Data de Nascimento:13/07/2005

Inscrição CBF(se tiver)

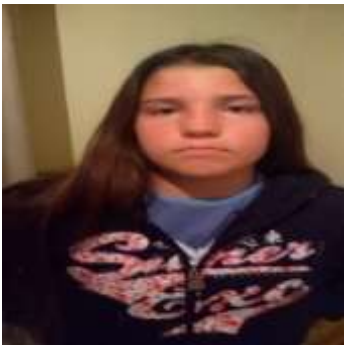

28.Nome:GRAZIELLA NEUTZLING LOPES

CPF:056.176.350-00

Data de Nascimento:20/03/2006

Inscrição CBF(se tiver)